APS

Congreso Federal de Atención Primaria de la Salud

2023

Ministerio de Salud
Argentina

APS

Congreso Federal de Atención Primaria de la Salud

2023

Hacia una salud más **equitativa, accesible y de calidad**

Colonia de Verano de Puerto Viejo como estrategia de APS

Buchi, María; Gadea, Cristina; Olivera, Yanina; Ramirez Ayelén, Rodriguez Alcántara, Valeria; Zamboni, Renzo.

C.A.P.S. PUERTO VIEJO – PARANÁ – ENTRE RÍOS

CENTRO DE SALUD Puerto viejo

Ministerio de SALUD Gobierno de Entre Ríos

Ministerio de Salud Argentina

El barrio y la ciudad

Hacia una salud más **equitativa, accesible y de calidad**

Congreso Federal de Atención Primaria de la Salud 2023

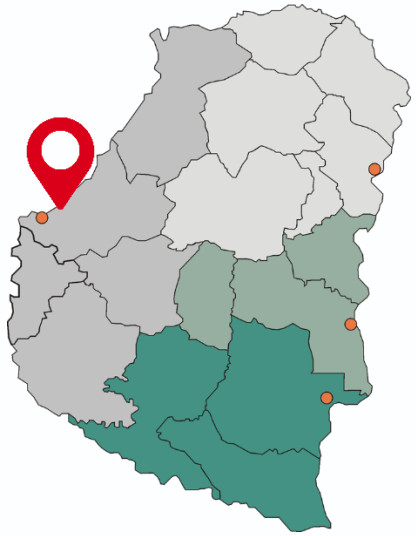

PARANÁ
247.139 hab.
(Censo 2010)

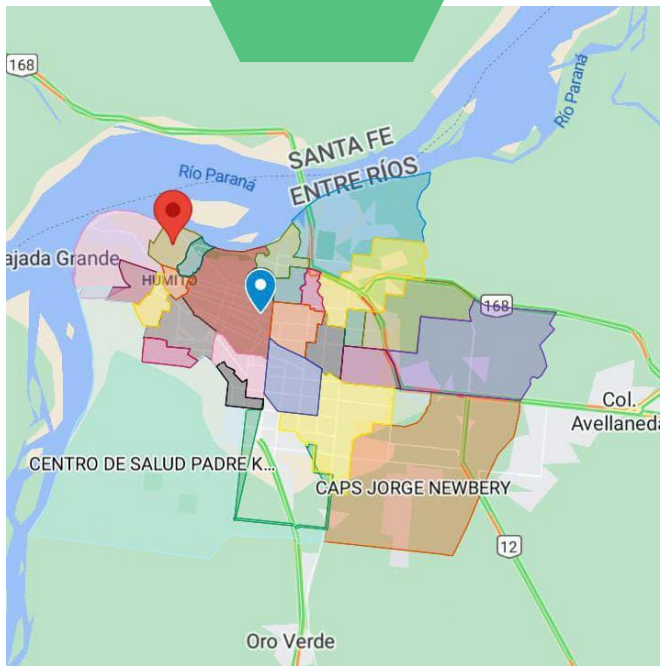

PUERTO VIEJO
3000 hab. – 450 familias
(Censo 2010)

BARRIO incluído en RENABAP

CENTRO DE SALUD
Puerto viejo

Ministerio de SALUD
Gobierno de Entre Ríos

Ministerio de Salud
Argentina

Nuestro CAPS

CAPS NIVEL I B urbano

Creación en 1987

Interdisciplina 31 miembros

Intersecto-rialidad

Intra y extra muros

¿Por qué una Colonia de Verano como estrategia de APS?

Hacia una salud más **equitativa, accesible y de calidad**

Congreso Federal de Atención Primaria de la Salud 2023

Dispositivo socio recreativo con perspectiva de salud integral y derechos

2016

CENTRO DE SALUD
Puerto viejo

Ministerio de SALUD
Gobierno de Entre Ríos

Ministerio de Salud
Argentina

Objetivos

Conformar un espacio deportivo y recreativo de prevención y promoción de la salud dentro de la comunidad, para N, N y A de Barrio Puerto Viejo.

Lograr sostenibilidad del espacio como estrategia de APS en el tiempo.

Consolidar el trabajo en equipo interdisciplinario e intersectorial orientándolo a afianzar el vínculo con la comunidad.

APS

Congreso Federal de Atención Primaria de la Salud

2 0 2 3

Intersectorialidad

Hacia una salud más **equitativa, accesible y de calidad**

CAPS PUERTO VIEJO

- GESTIÓN GLOBAL
- INSCRIPCIONES
- CONTROLES DE SALUD (CIS)
- CONTROL DE INMUNIZACIONES
- TALLERES INTERDISC.

SALUD

DESARROLLO SOCIAL

Copnaf

Comedores Escolares

- PROFESORES
- MERIENDA SALUDABLE
- SEGURO
- CLORO

PROGRAMA DE DEPORTES

INSTITUCIÓN PRIVADA

EDUCACION

CGE

CLUB DE PESCADORES

- INSTALACIONES
- PILETAS
- ARTICULACIÓN CON COLONIA PROPIA

- GUARDAVIDAS

DIRECCIÓN DE EDUCACIÓN FÍSICA

CENTRO DE SALUD
Puerto viejo

Ministerio de SALUD
Gobierno de Entre Ríos

Ministerio de Salud
Argentina

Implementación

- Planificación General
- Gestión Operativa de Recursos
- Inscripción y Controles de Salud Integral
- Organización operativa de actividades
- Apertura
- Desarrollo de la colonia con monitoreo dinámico
- Cierre y balance

APS
Congreso Federal de Atención Primaria de la Salud
2023

Hacia una salud más **equitativa, accesible y de calidad**

Desarrollo

70 participantes de 6 a 14 años

Destinatarios indirectos CUIDADORES

Período 2da quincena diciembre a 1era quincena febrero

7 Ediciones

2016

2023

CENTRO DE SALUD
Puerto viejo

Ministerio de SALUD
Gobierno de Entre Ríos

Ministerio de Salud
Argentina

APS

Congreso Federal de Atención Primaria de la Salud

2023

Apertura Anual

Hacia una salud más **equitativa, accesible y de calidad**

CENTRO DE SALUD
Puerto viejo

Ministerio de SALUD
Gobierno de Entre Ríos

Ministerio de Salud
Argentina

APS

Congreso Federal de Atención Primaria de la Salud

2023

Talleres y Recreación

Hacia una salud más **equitativa, accesible y de calidad**

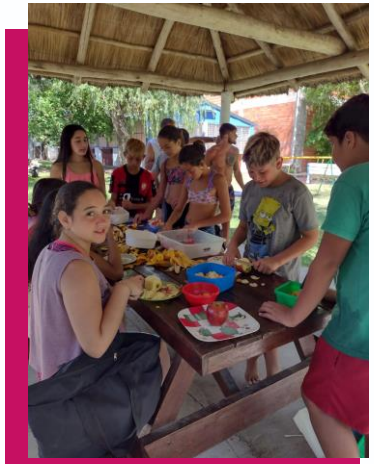

CENTRO DE SALUD
Puerto viejo

Ministerio de SALUD
Gobierno de Entre Ríos

Ministerio de Salud
Argentina

APS

Congreso Federal de Atención Primaria de la Salud

2 0 2 3

¿Qué representa la Colonia de Verano?

Hacia una salud más **equitativa, accesible y de calidad**

Prevención

Educación en salud

Oportunidad

Promoción

Salud Integral

DERECHOS

Comunidad

APS

RECREACIÓN

Actividad Física

Equipo

Intersectorialidad

ACCESIBILIDAD

Interdisciplina

CALIDAD

Equidad

CENTRO DE SALUD
Puerto viejo

Ministerio de SALUD
Gobierno de Entre Ríos

Ministerio de Salud
Argentina

Resultados

Participación activa regular entre 50 y 70 niños por año (aún en pandemia)

Conformación de un dispositivo socio recreativo como estrategia de salud integral y garantía de derechos

Sostenibilidad del espacio como estrategia de APS en el tiempo institucionalizándose en el equipo y la comunidad.

Consolidación del trabajo en equipo interdisciplinario e intersectorial orientado al interés de la comunidad

APS

Congreso Federal de Atención Primaria de la Salud

2 0 2 3

Hacia una salud más **equitativa, accesible y de calidad**

CENTRO DE SALUD
Puerto viejo

Ministerio de SALUD
Gobierno de Entre Ríos

Ministerio de Salud
Argentina

CENTRO DE SALUD
Puerto viejo

Gracias
por su atención

APS
Congreso Federal de Atención Primaria de la Salud
2023

Ministerio de Salud
Argentina